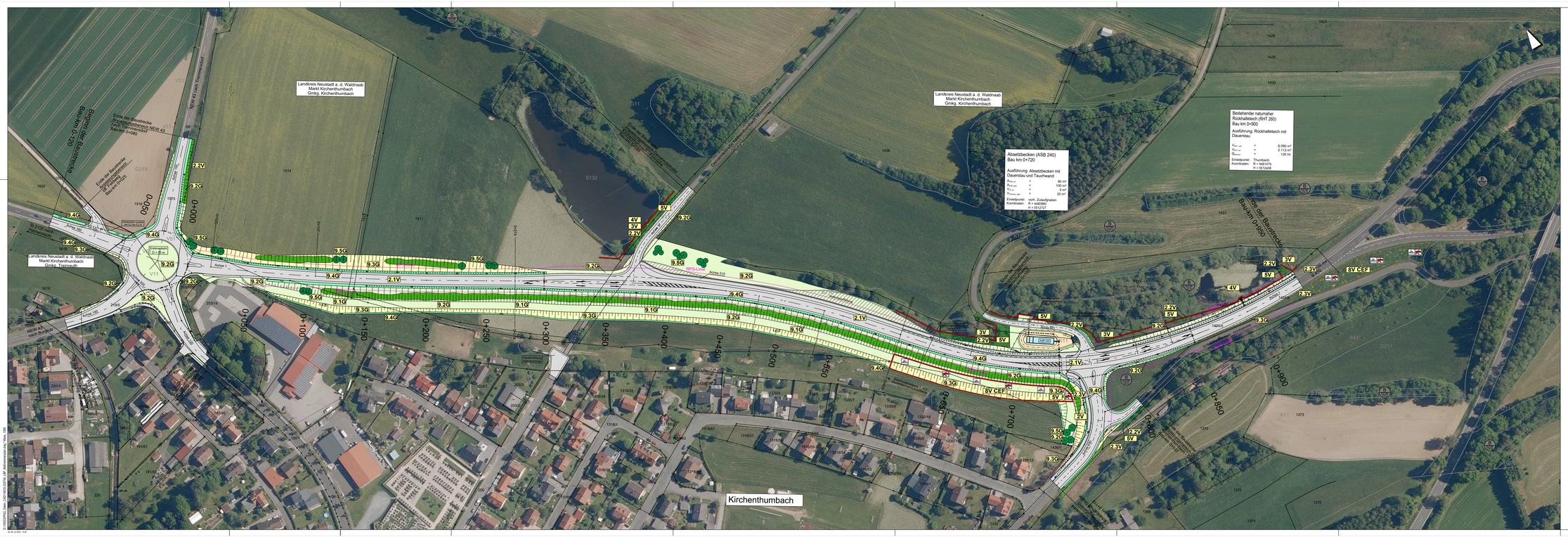

Planverfasser:

Dr. Schober
Gesellschaft für Landschaftsplanung mbH
Kammerhof 6 · 85354 Freising · Germany
Tel.: +49 (0) 8161 3021 · Fax: +49 (0) 8161 4 41 03
info@drschober-landi.de · www.schober-landi.de

bearbeitet:	15.06.2023	JBch
gezeichnet:	15.06.2023	YEs
geprüft:		
Projekt: 19033		

Freistaat Bayern
Staatliches Bauamt Amberg-Sulzbach
Fachbereich Straßenbau

Im Schloss 1
92237 Sulzbach-Rosenberg

Tel.: 09621/307-0, Fax: 09621/307-188, E-Mail: poststelle@sbaas.bayern.de

bearbeitet:		
gezeichnet:		
geprüft:	--	--
PSP Nr.:		
Projekt:		

Nr.	Art der Änderung	Datum	Zeichen

FESTSTELLUNGSENTWURF

Straßenbauverwaltung Freistaat Bayern

Staatliches Bauamt Amberg-Sulzbach

Straße / Abschn.-Nr. / Station: Abschn. 220, Station 2.800 - A 260, Station 1.010

PROJIS-Nr.:

Unterlage / Blatt-Nr.: 9.2/01

Landschaftspflegerischen Maßnahmenplan

Maßstab: 1:1000

St 2120 Ortsumgehung Kirchenthumbach
(vom Ortsrand abgerückte Trassenlösung)

St 2120 (Bau-km 0+000 bis 0+950)

Aufgestellt:
Staatliches Bauamt Amberg-Sulzbach
Sulzbach-Rosenberg, den 16.06.2023

Ltd. Baudirektor Tobias Bäumler

Reg.-Nr.:

Urheberrechtlich ©. Bayerische Vermessungsverwaltung
Verwendung des Kataster- bzw. Topographischen Kartenwerkes nicht gestattet.

BB_Plan_Plan_Planfassung.dwg, dwg, 2023-06-16 08:00:00, Dr. Schober