

Bohrung B1 (Feb.-Mrz. 1997)

Geotechnischer Entwurfsbericht
LGA Bautechnik GmbH 14.11.2008
Ansatzpunkt: 488,43 GOK
Bau-km 3+760
M=1:100

0,00m	Mutterboden dunkelbraun	1
0,10m	von feinsandig weich bis steif, ocker	2
0,80m	Kies, sandig, schluffig	3
2,00m	Schluff, schwach feinsandig	4
2,80m	teilw. fg. weich, gelbbraun	4
3,20m	Ton, schwach feinsandig	4
3,70m	Teig und GG-Einlagerungen, steif bis halbfest, gelbbraun	4
4,70m	Sand, kiesig, schluffig hellgrau	4
6,90m	Ton, schwach feinsandig	4/5
7,70m	teilw. blättrige G-Einlagen, steif bis halbfest, braun	4/5
10,70m		
13,70m		
15,70m		
17,70m		
19,70m	Tonstein, Ton blättrig, schieferig, fest, rotbraun	6
20,00m	Endtiefe	

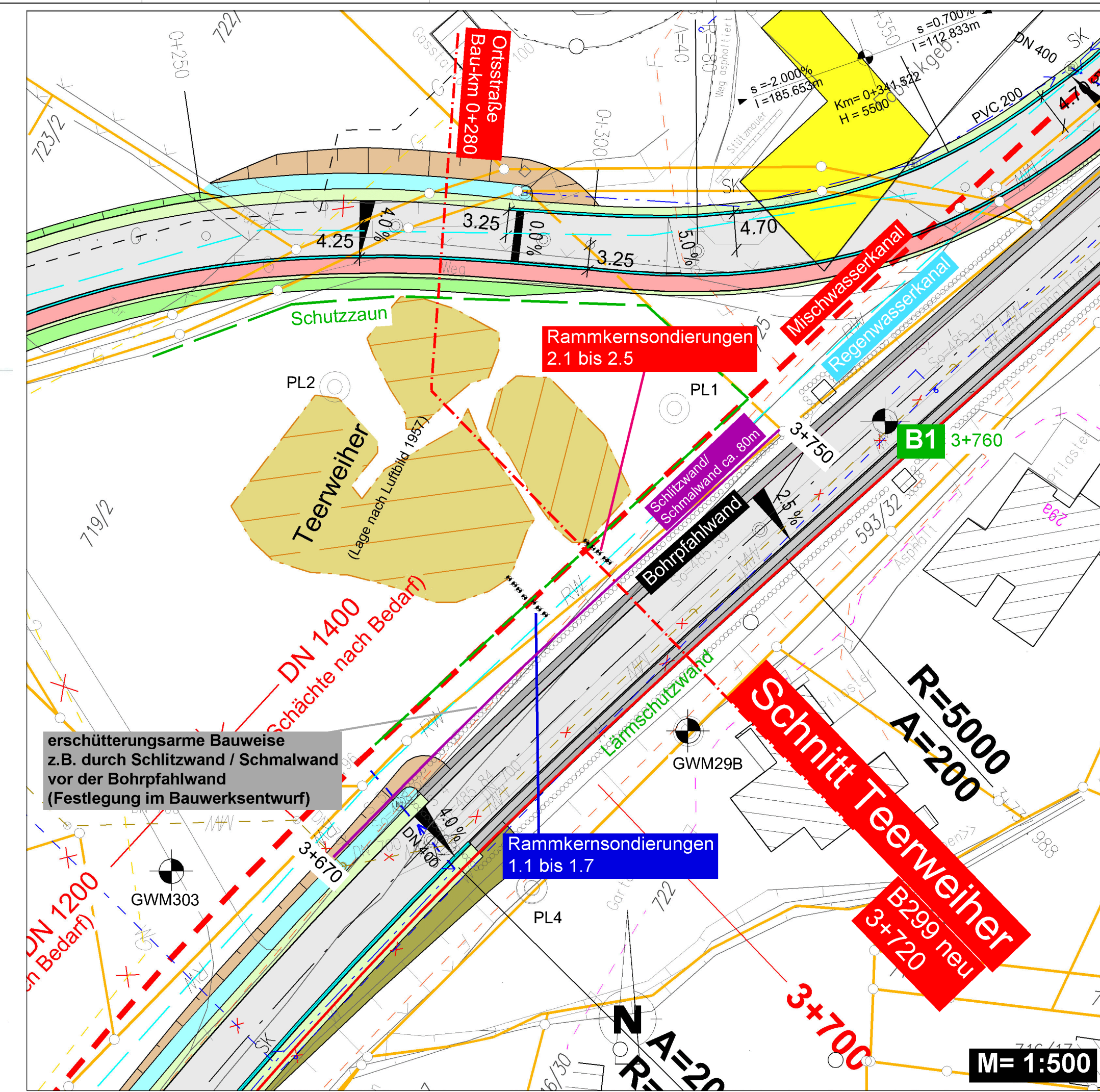

Schnitt Teerweiher B299neu 3+720

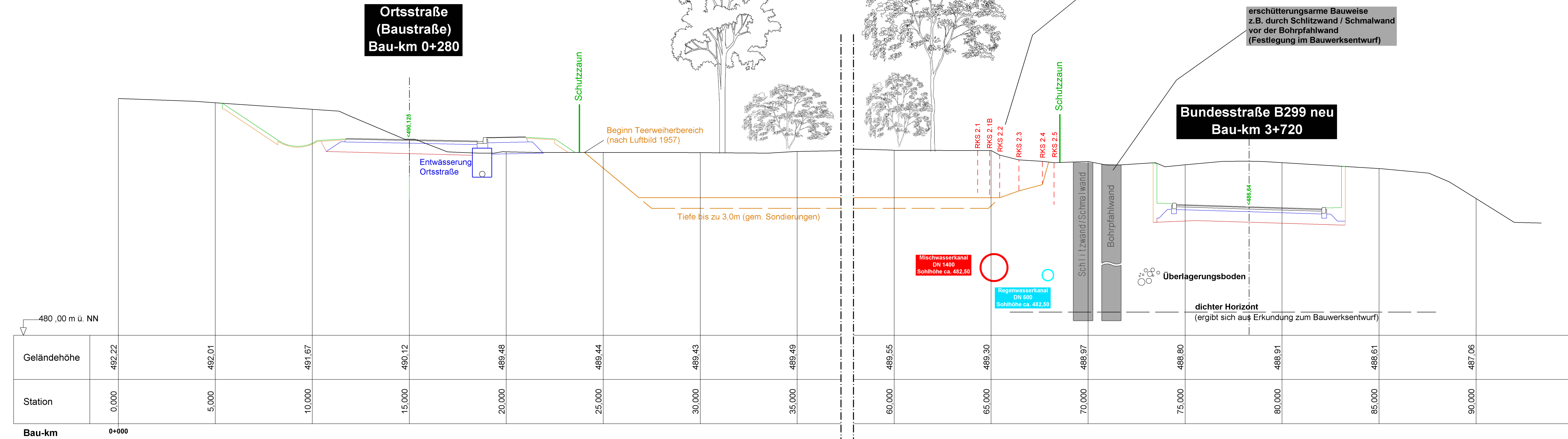

Bodenuntersuchung Dr. G. Pedall, 04.08.2015

RKS	Tiefe	Hinweise auf Teer	Unterhalb Teer
2.1	0,7 - 2,2	50% Teer (zähflüssig)	Anstehender Boden
2.1B	0,9 - 2,3	Teeriger Geruch	Anstehender Boden
2.2	0,7 - 2,2	15% Teer	Anstehender Boden
2.3	1,2 - 1,6	10% Teerkümpfen	Anstehender Boden
2.4	0,2 - 1,2	5% Teer	Anstehender Boden
2.5		unauffällig	Anstehender Boden

Geländehöhe	489,22	492,01	491,67	490,12	489,48	489,44	489,43	489,49	489,55	489,30	488,97	488,80	488,91	488,61	487,06
Station	0,000	5,000	10,000	15,000	20,000	25,000	30,000	35,000	40,000	45,000	50,000	55,000	60,000	65,000	70,000
Bau-km	0+000														

Freistaat Bayern Staatliches Bauamt Amberg-Weizsach	Unterlage	13.4 c	
Adolfstraße 1, 92224 Amberg, Tel. 09621/507-0, Fax 09621/507-185, E-Mail: poststelle@stbaa.bayern.de	Blatt Nr.		
	Datum	Zeichen	
Planfeststellung	bearbeitet	Nov 2018	Ko
B 299 "Mitterteich-Waldsassen-Bundesgrenze"	gezeichnet	Nov 2018	Hi
	geprüft	Nov 2018	Vi
Verlegung bei Waldsassen / Kondrau	Schnitt Teerweiher Bau-km 3+720 (B299 neu)		Maßstab 1 : 100
von Abschn. 200; Station 2,925 bis Abschn. 130; Station 1,662 von Str.km 137,965 bis Str.km 142,919			
Aufgestellt: Amberg, den 16.05.2019 Staatliches Bauamt			
Wasmuth, Ltd. Baudirektor			
	15.11.2018		
Projekt: B299KOWA		Datei: PF_LP_M1000_B1_1	
Geobasisdaten: © Bayerische Vermessungsverwaltung (Darstellung der Flurkarte als Eigentumsnachweis nicht geeignet)			