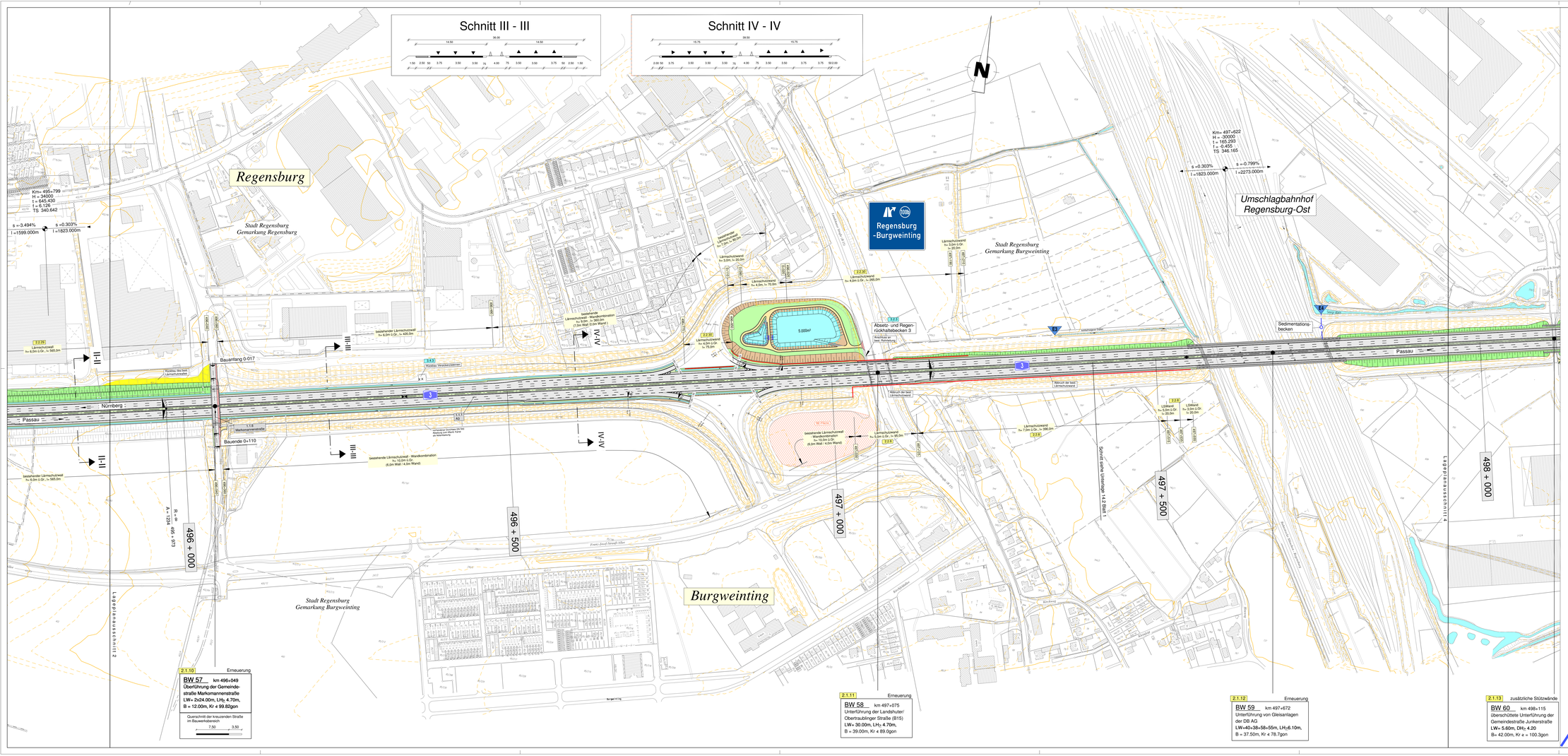

2.1.10 Erneuerung

BW 57 km 496+049
Überführung der Gemeindestraße Markomannenstraße
LW= 2x24.00m, LH$_1$= 4.70m,
B = 12.00m, Kr ≈ 99.82gon

Querschnitt der kreuzenden Straße im Bauwerksbereich
7.50 | 3.50

2.1.11 Erneuerung

BW 58 km 497+075
Unterführung der Landshuter/ Obertraublinger Straße (B15)
LW= 30.00m, LH$_1$= 4.70m,
B = 39.00m, Kr ≈ 89.0gon

2.1.12 Erneuerung

BW 59 km 497+672
Unterführung von Gleisanlagen der DB AG
LW=40+38+58+55m, LH$_1$=6.10m,
B = 37.50m, Kr ≈ 78.7gon

2.1.13 zusätzliche Stützwände

BW 60 km 498+115
überschüttete Unterführung der Gemeindestraße Junkerstraße
LW= 5.60m, DH$_1$= 4.20
B= 42.00m, Kr ≈ = 100.3gon

Zeichenerklärung

Planung-Verkehr

- Einschnittsböschung
- Entspannungsmulde
- Seitenstreifen
- Fahrbahn (3-Fahrstreifen)
- Mittelstreifen
- Fahrbahn (3 Fahrstreifen)
- Seitenstreifen
- Bankett
- Dammböschung
- ÖFW: öffentlicher Feld- u. Waldweg, Betriebsweg, Weg der Parkanlage
- Gehweg
- Entwässerungsgraben
- Zaun
- Stützmauer
- Baustelleneinrichtungsfläche
- Rückbau
- Abbruch
- Hoch- bzw. Tiefpunkt
- Tangentenschnittpunkt mit Steigungsangaben Gradiente
- Nachrichtlich dargestellte Planung Dritter

Planung-Entwässerung

- Durchlässe DN 400
- Regenwasserkanal
- Regenwasser-Düker

Planung-Lärmschutz

- Lärmschutzwall
- Lärmschutzwand

Lärmschutzwall-Wandkombination
h=5.0m ü.Gr., l=115.0m
(3.0m Wall / 2.0m Wand)

Die Abschirmhöhe der Lärmschutzanlage liegt 5.0m über der Gradiente der zugehörigen Fahrbahn. Die Lärmschutzanlage setzt sich aus einem Lärmschutzwall mit 3.0m Höhe über Gradiente und einer 2.0m hohen Wand zusammen.

Bestand-Topographie

- GVS Lengdorf Bach — Bestand Strasse und Topographie
- Bestand Neben- und Wohngebäude
- Lärmschutzwall (Bestand)
- Lärmschutzwand (Bestand)
- 1280/50 — Flurstücksgrenze mit Flurnummer

Verwaltung

- Gemeinde- und Gemarkungsgrenze

Bestand-Entwässerung

- Regenwasserkanal

Bestand-Nutzung

- Landschaftsschutzgebiet
- Bannwald
- Gewässer

Regelungsverzeichnis

1.1.4 Augsburger Straße Rs 4	Ltd. Nr. Regelungsverzeichnis Straßen, Wege u. Zufahrten
2.2.1	Ltd. Nr. Regelungsverzeichnis Bauwerke und Anlagen
3.2.1	Ltd. Nr. Regelungsverzeichnis Entwässerung

Lageplanübersicht

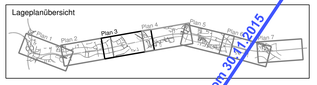

Autobahndirektion Südbayern
Dienststelle Regensburg

Alemannenstraße 9
93053 Regensburg

Tel.:0941/69856-02, Fax:0941/69856-499, E-Mail: poststelle.regensburg@bad.bay.de

Bearbeitet	R 42	Juli 2014	Neil
Gezeichnet	R 475	Juli 2014	Herda
Geprüft	R 4	Juli 2014	Häusler

PSP Nr.: B015.4BA9305.00.65.10

PSP Bez.: A3 BF AK Pf Regensburg Rosenhof

Dateiname: U_Lageplanausschnitt-Beschriftung-Plan

Nr.	Art der Änderung	Datum	Zeichen

FESTSTELLUNGSENTWURF

Straßenbauverwaltung
Freistaat Bayern

Straße / Abschn.-Nr. / Station: A 3_1120_ 0,033 - A 3_1120_ 1,264

PROJIS-Nr.: 09.00010.010

Unterlage / Blatt-Nr.: 5.1 / 3
Lageplan
495+800 - 498+000

Maßstab: 1 : 2000

A3 Nürnberg - Passau

6-streifiger Ausbau von AK Regensburg bis AS Rosenhof

Betr.-km 491,640 bis 506,300

aufgestellt:
Autobahndirektion Südbayern,
Dienststelle Regensburg

U R S R A K L Ltd. Baudirektor
Regensburg, den 01.08.2014

Plotdatum: 21.07.2014

Geobasisdaten: © Bayerische Vermessungsverwaltung

ersetzt durch Teilblatt vom 30.11.2015