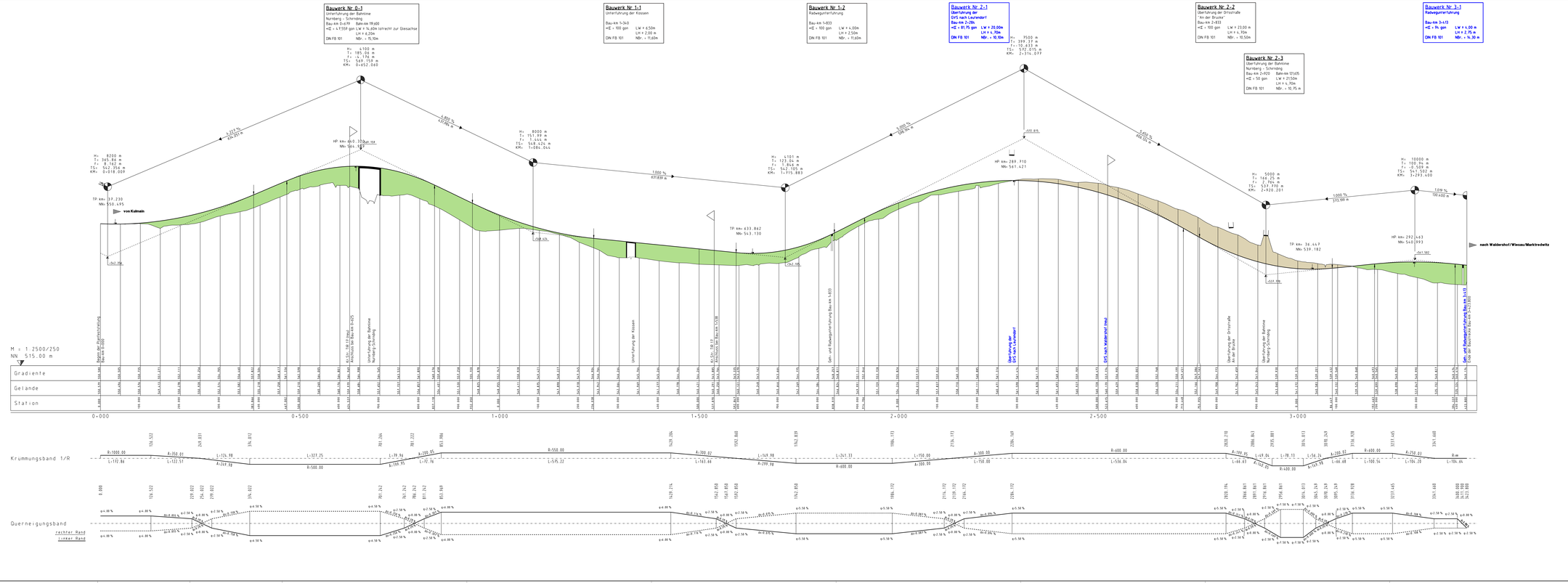

Zeichenerklärung

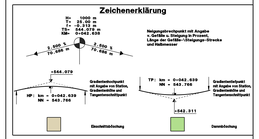

Ingenieurbüro für Tiefbautechnik PLANUNG - BERATUNG - BAULEITUNG INGENIEURBÜRO Zwack Mitglied der Bayerischen Ingenieurekammer-Bau Mein-Regen-Straße 8 95615 Marktredwitz Tel. 09231 / 5907-0 Fax 09231 / 5907-24	bearbeitet: März 2014 gezeichnet: März 2014 geprüft: März 2014	Datum / Zeichen Reger Reger Kilian	
1 Tektur A: Änderung Knotenpunkt St 2177 / DVS Leutendorf	Dez. 2015	Reger	
2 Tektur A: Trassenverschiebung von Bau-km 3+014 bis Bau-km 3+424	Dez. 2015	Reger	
Nr. Art der Änderung	Datum	Name	

Freistaat Bayern
Staatliches Bauamt Amberg-Sulzbach
St 2177 "Kulmain - Marktredwitz"

PLANFESTSTELLUNG	Unterlage Nr. 6 Blatt Nr. 1.a	
	bearbeitet gezeichnet	Datum / Zeichen
St 2177, Ortsumgehung Waldershof Abschn. 320, Station 1,731 bis Abschn. 360, Station 0,272 Bau-km 0+000 bis Bau-km 3+424	geprüft: Dez. 2015 Paulus geprüft: Dez. 2015 Vielmann	
	Höhenplan St 2177 (neu)	
	Maßstab: 1:2,500/250	

Amberg, den 18.12.2015
Staatliches Bauamt Amberg-Sulzbach

Wiesmüller
Leitender Baudirektor

Tektur A vom 18.12.2015

BAUMAUT