

A - A
Längsschnitt ASB-RHB 441-1L
M = 1 : 200

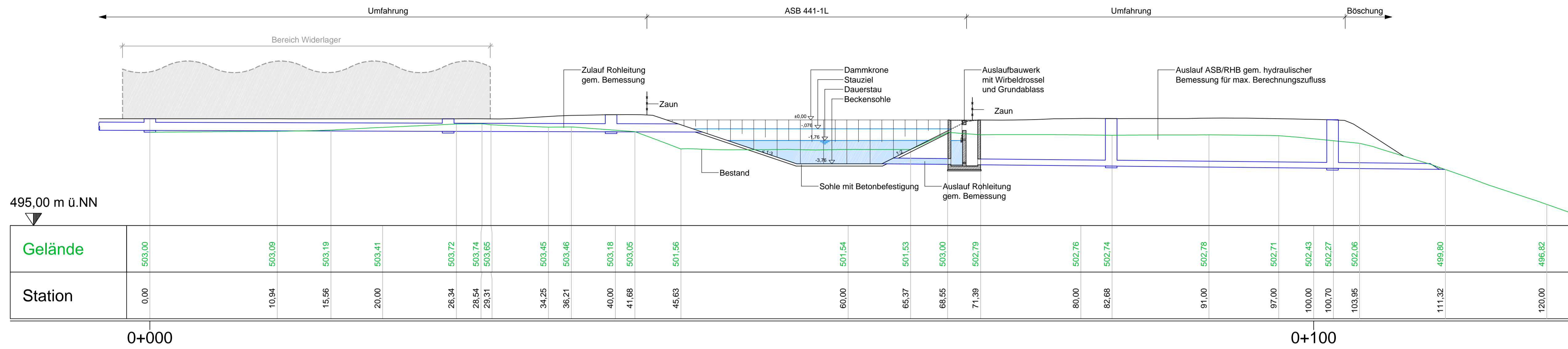

B - B
Querschnitt ASB-RHB 441-1L
M = 1 : 200

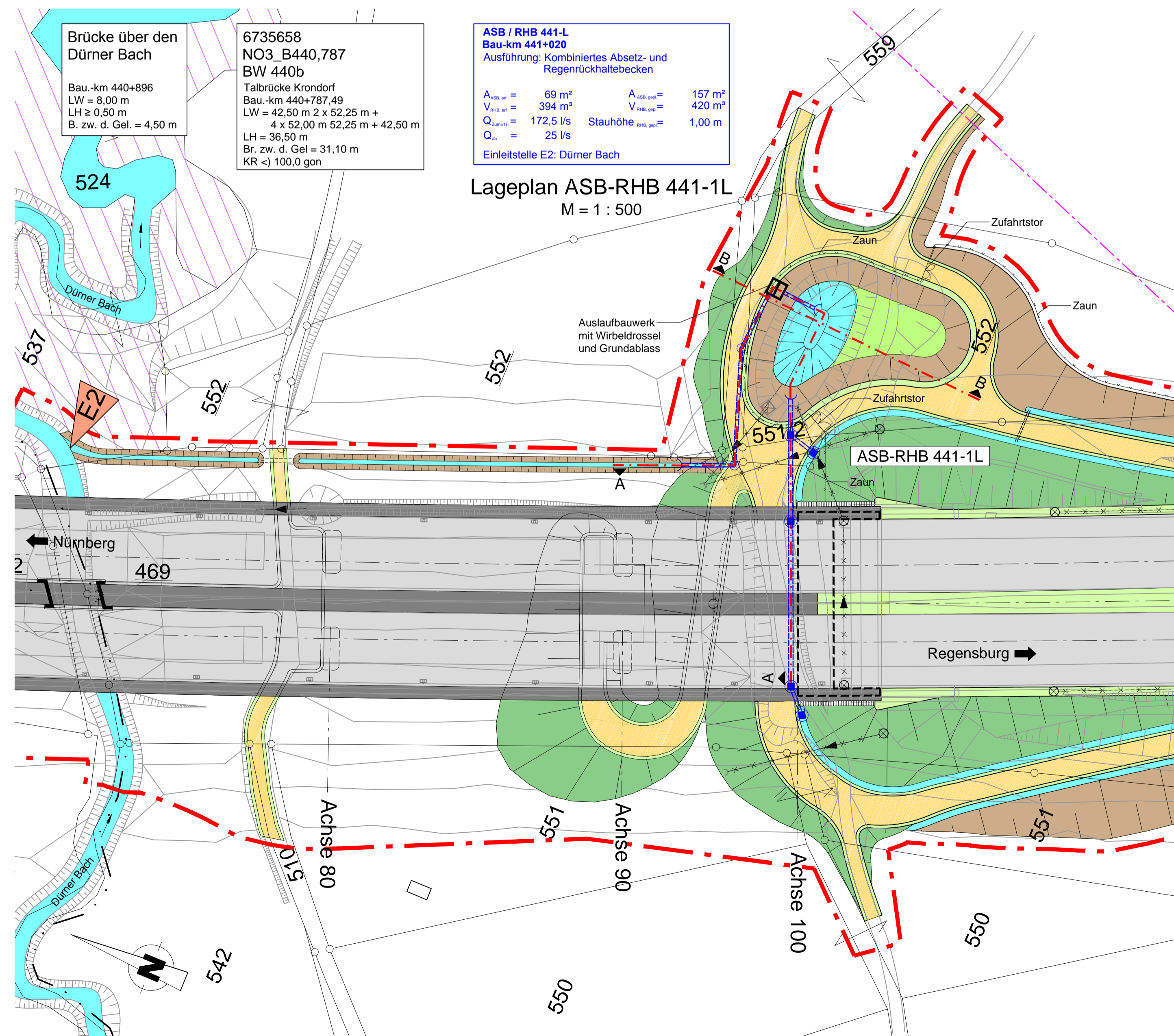
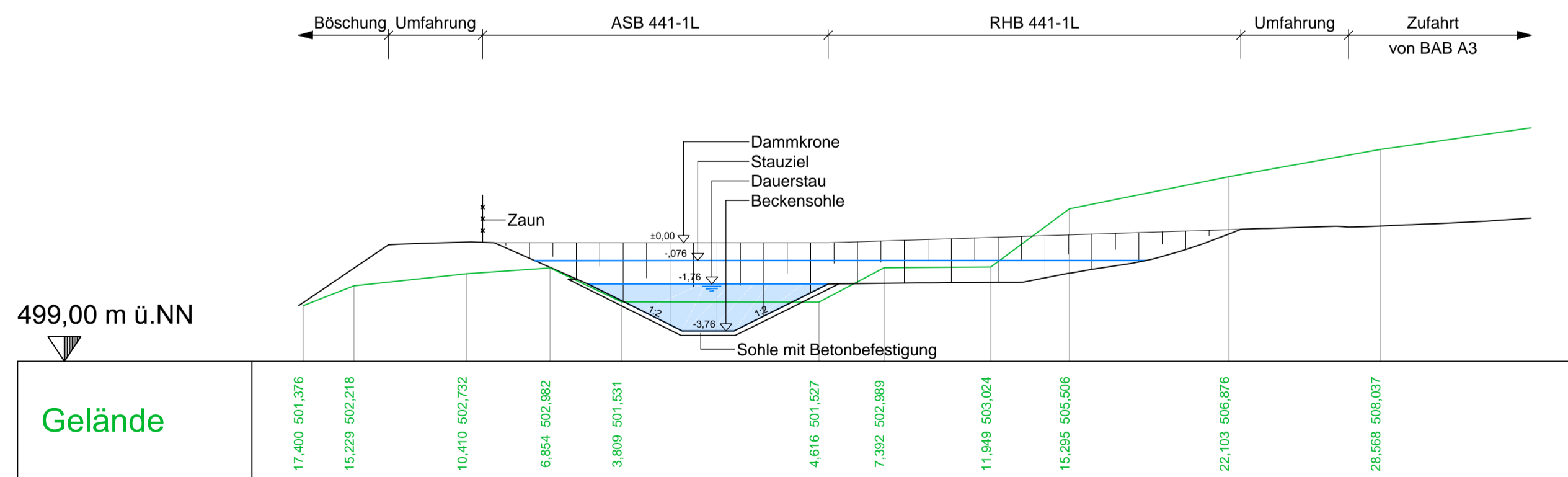

WEIMANN INGENIEURE
Ingenieurbüro für Bauwesen

Am Bach 1
97337 Dettelbach
E-Mail: info@weimann-ingenieure.de

Tel. 09324 / 9819-0
Fax. 09324 / 9819-100

bearbeitet:	Marz 2018	Dellmann
gezeichnet:	Marz 2018	Marotta
geprüft:	Marz 2018	Dellmann

PSP Nr.:
Dateiname:

Autobahndirektion Nordbayern
Dienststelle Fürth

Nürnberg Straße 18
90762 Fürth

Tel. 0911/5204-0, Fax 0911/5204-299, E-Mail: poststelle-darfue@abdb.bayern.de

bearbeitet:		
gezeichnet:	April 2018	F2
geprüft:	April 2018	F22

PSP Nr.: 6025.ABAM0008.00
PSP Bez.: A3 BW 440b Talbrücke Krondorf

Nr.	Art der Änderung	Datum	Zeichen
-----	------------------	-------	---------

FESTSTELLUNGSENTWURF

Straßenbauverwaltung Freistaat Bayern
Autobahndirektion Nordbayern

Straße / Abschn.-Nr. / Station: A3_870_3,530

PROJIS-Nr.:

Unterlage / Blatt-Nr.: 8
Systemplan
ASB/RHB 440-1L
Maßstab: 1 : 200; 1 : 500

BAB A3 Nürnberg - Regensburg
BW 440b / ASB-Nr. 6735658
Talbrücke Krondorf
Betr.-km 440+787,49

aufgestellt:
Autobahndirektion Nordbayern
Dienststelle Fürth

Freigelegt nach § 17 StrabG
gemäß Beschluss vom 21.02.2019
ROP-SG32-4354.1-1-5-146
Regensburg, den 21.02.2019
Regierung der Oberpfalz

Dormier, Baudirektor
Fürth, den 07.05.2018

P:\05\Bauplan\Entwurf\ASB-RHB_441-1L\Lang_Systemplan_441-1L.dwg
08.05.2018 13:22