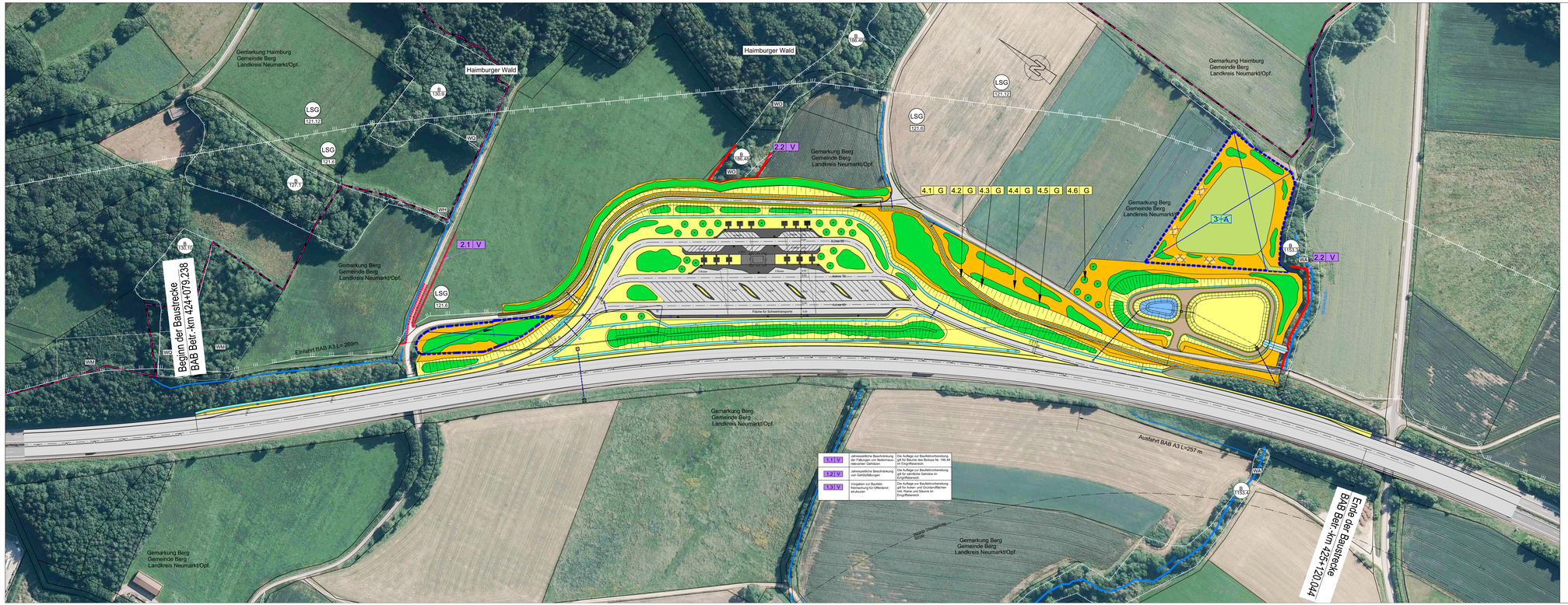

Maßnahmen

Vermeidungsmaßnahmen

- Biotopschutzzaun
- Schutzeinrichtung zur Sicherung von Flächen mit Habitatsegregung für Zauneidechsen

Ausgleichs- und Gestaltungsmaßnahmen

- Grenze der Ausgleichsfläche
- Grenze wegfallender Flächen
- Stein-/ Reisighaufen mit äußerem Sandkranz
- Extensivgrünland
- Gehölzpflanzung, Pflanzung von Einzelbäumen
- Erhalt bestehender Gehölze und Einzelbäume
- Feuchte Hochstaudenfluren / Schaffung feuchter Mulden
- Erhalt bestehender feuchter Hochstaudenfluren
- Spontanbesiedlung (Bankette)
- Landschaftsrasenansaat, intensiv (Mulden)
- Landschaftsrasenansaat, extensiv
- Sukzessionsflächen

Sonstige Flächen

- Versiegelte Flächen
- Pflasterflächen
- Wege mit wassergebundener Decke
- Absetzbecken, wassergefüllt

Maßnahmennummer

1.4 V

- 1 – Maßnahmentyp
- 1 – Nr. Einzelmaßnahme
- V – Nr. Komplexmaßnahme

Erläuterung Maßnahmentyp

- V – Vermeidungsmaßnahme
- A – Ausgleichsmaßnahme
- E – Ersatzmaßnahme
- G – Gestaltungsmaßnahme

Maßnahmenbeschreibung

1.1 V	Jahresweise Beschränkung der Fällungen von fledermausrelevanten Gehölzen
1.2 V	Jahresweise Beschränkung von Gehölzfällungen
1.3 V	Vorgaben zur Baufeldfreimachung für Offenlandstrukturen
2.1 V	Schutzeinrichtung zur Sicherung von Flächen mit Habitatfunktion für die Zauneidechse
2.2 V	Biotopschutzzäune
3 A	~~Strukturreiche Offenlandfläche - extensiv~~
3 E	Strukturreiche Offenlandfläche "Kiosketäßle"- extensiv
4.1 G	Entwicklung von Flächen mit kurzer Grasnarbe durch Spontanbesiedlung, intensiv
4.2 G	Anlage von Landschaftsrasen, intensiv
4.3 G	Anlage von Landschaftsrasen, extensiv
4.4 G	Zulassen von Sukzession
4.5 G	Pflanzung von Hecken und Gebüschen
4.6 G	Pflanzung von Einzelbäumen

Bestand

Schutzgebiete/ Gebietsausweisungen
(nachrichtlich)

- LSG-00121.06 (Bundesautobahnen Berlin - München, Nürnberg - Amberg und Nürnberg - Regensburg)
- LSG-00121.12 (Hainburg, Wallersdach, Ottelberg)

Biotopfunktion

- Biotope der amtlichen Bayerischen Biotopkartierung mit Nummer

Biotoptypen gemäß Kartieranleitung LfU (2010)

- WA Auwald (§30 BNatSchG)
- WQ Sumpfwald (§30BNatSchG)
- WM Wald, mesophil (Laubwald)
- WO Feldgehölz, naturnah
- WH Hecke, naturnah

Sonstiges

- Abgrenzung Untersuchungsgebiet
- Gemarkungsgrenze
- Fließgewässer III. Ordnung, Gräben
- Grenze der 50m Beeinträchtigungszone BAB A3

◀ Nürnberg — Regensburg ▶

Bearbeitung
Dipl.-Biol. Klaus Demuth
Bärenschanzstr. 73 RG
90429 Nürnberg
Tel. 0911/274488-0
Fax: 0911/274488-1
email: planung@ifanos.de

ifanos

Autobahndirektion Nordbayern
Flaschenhofstraße 55
90402 Nürnberg
Tel.: 0911/9421-0, Fax: 0911/9421-499, E-Mail: poststelle@autob.bayern.de

		Datum	Zeichen
gezeichnet	April 2014		klaraschen
bearbeitet	April 2014		Maihartzsch
geprüft			

Nürnberg, den 25.04.2014
Dipl.-Biol. Klaus Demuth

starteam	Sv		
gezeichnet	Sv		
geprüft	Sv		
gepr.Pl.	Sv 1313	Mai 2014	Weiss

PSP Nr. 953XLNNPR09.00.CC.10

Projekt: 5/ Planung

Unterlage: 9.2 / 1

starmoss_user=sstv

2	Anpassung Gestaltung Flurnummer 508	Okt. 2019	Maihartzsch
1	Maßnahme 3A entfällt - ersetzt durch Maßnahme 3E (s. 9.2 Blatt 2)	Okt. 2018	Maihartzsch
Nr.	Art der Änderung	Datum	Zeichen

FESTSTELLUNGSENTWURF

Straßenbauverwaltung Freistaat Bayern
Autobahndirektion Nordbayern

Unterlage / Blatt-Nr.: 9.2 / 1

Landschaftspflegerischer Maßnahmenplan

Straße / Abschn.-Nr. / Station: A 3 / 840 / 3,0

PROJEKT-Nr.: entfällt

Maßstab: 1:1000

BAB A 3 Nürnberg - Regensburg
PWC - Anlage bei Berg

von Betr.-km 424,079 bis Betr.-km 425,120

aufgestellt:
Autobahndirektion Nordbayern

Bartsch, Dipl. Ing. (FH)
Nürnberg, den 30.05.2014

Festgestellt nach § 17 FStG
gemäß Beschluss vom 03.05.2020
Az.: 4354.1.A 3 – 26
Autobahndirektion Nordbayern
Regierung der Oberpfalz

Meisel
Baudirektor