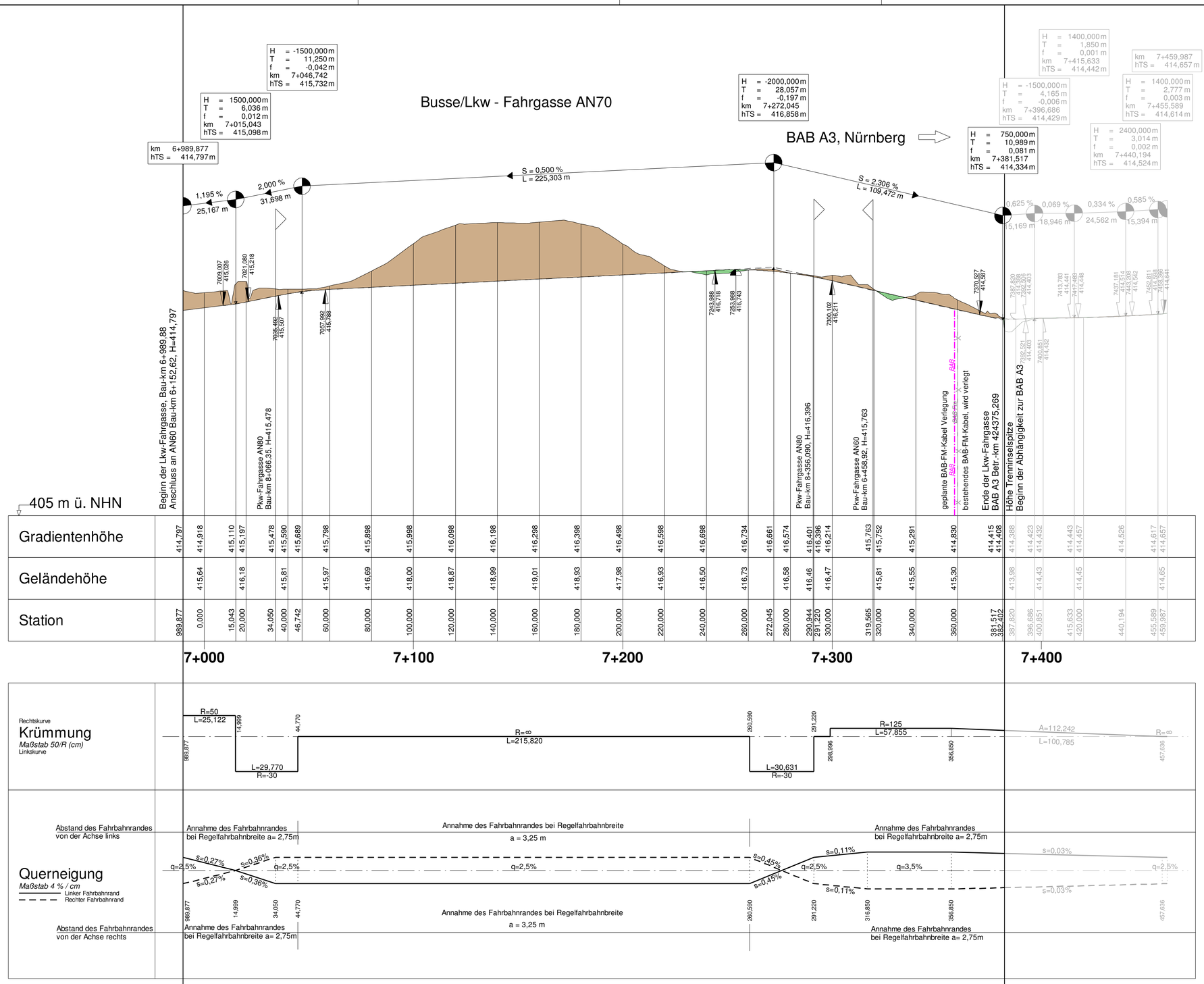

Zeichenerklärung

Gradiententiefpunkt

Gradientenhochpunkt

Ausrundungsbeginn Kuppe / Ausrundungsende Wanne

H = -40000,000 m
T = 750,000 m
f = -7,031 m
km 357+623,680
hTS = 330,868m

Neigungsbrechpunkt mit Angabe von: Ausrundungshalbmessser, Tangentenlänge, Stichhöhe, Bau-km, Höhe Tangentenschnittpunkt

S = 1,070 % 1608,804 m
S = 2,880 % 2429,934 m

Längsneigung und Abstand zum nächsten Tangentenschnittpunkt

Damm

Einschnitt

Lärmschutz

Lärmschutzwall rechts

Lärmschutzwand rechts

Lärmschutzwall rechts

Lärmschutzwand rechts

Leitungen

vorhanden	geplant	
W	W	Trinkwasserleitung
G	G	Gasleitung
E	E	E-Freileitung
E	E	E-Leitung
F	F	Fernmeldeleitung
SW	SW	Schmutzwasserleitung
BAB Fm	BAB	BAB FM-Kabel
		Kabelkanal

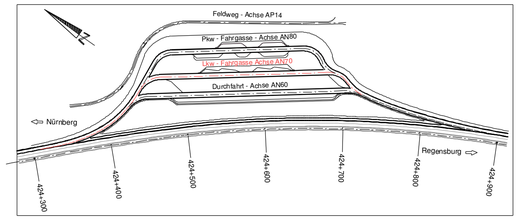

Autobahndirektion Nordbayern

Flaschenhofstraße 55
90402 Nürnberg

Tel.: 0911/4621-01, Fax: 0911/4621-456, E-Mail: poststelle@abdnb.bayern.de

bearbeitet:	Gz: 4123	Juli 2013	Schmidt
gezeichnet:	Gz: 4125	März 2014	Schwedler
geprüft:	Gz: 412	März 2014	Bingel
	Gz:		

PSP Nr.: B02S.ABAP0009.00.CO.10

Projekt: 60_HP

ABAP0009_6-2_2_AN70

Nr.	Art der Änderung	Datum	Zeichen

FESTSTELLUNGSENTWURF

Straßenbauverwaltung Freistaat Bayern

Autobahndirektion Nordbayern

Straße / Abschn.-Nr. / Station: A3_840 - 3,0

PROJIS-Nr.: entfällt

Unterlage / Blatt-Nr.: 6.2 / 2

Höhenplan

Fahrgasse Busse/Lkw und Abfahrt vom PWC, AN70

Maßstab: 1 :1000/100

BAB A3 Nürnberg - Regensburg
PWC - Anlage bei Berg

von Betr.-km 424,079 bis Betr.-km 425,120

aufgestellt:
Autobahndirektion Nordbayern

Kaiser, Baudirektor

Nürnberg, den 30.05.2014

Festgestellt nach § 17 FStrG
gemäß Beschluss vom 03.03.2020
32 - 4354. 1.A 3 - 24
Regensburg, den 03.03.2020
Regierung der Oberpfalz

Meisel
Baudirektor