Blatt 8

Karte 2: Siedlung und Versorgung
Maßstab 1 : 100'000
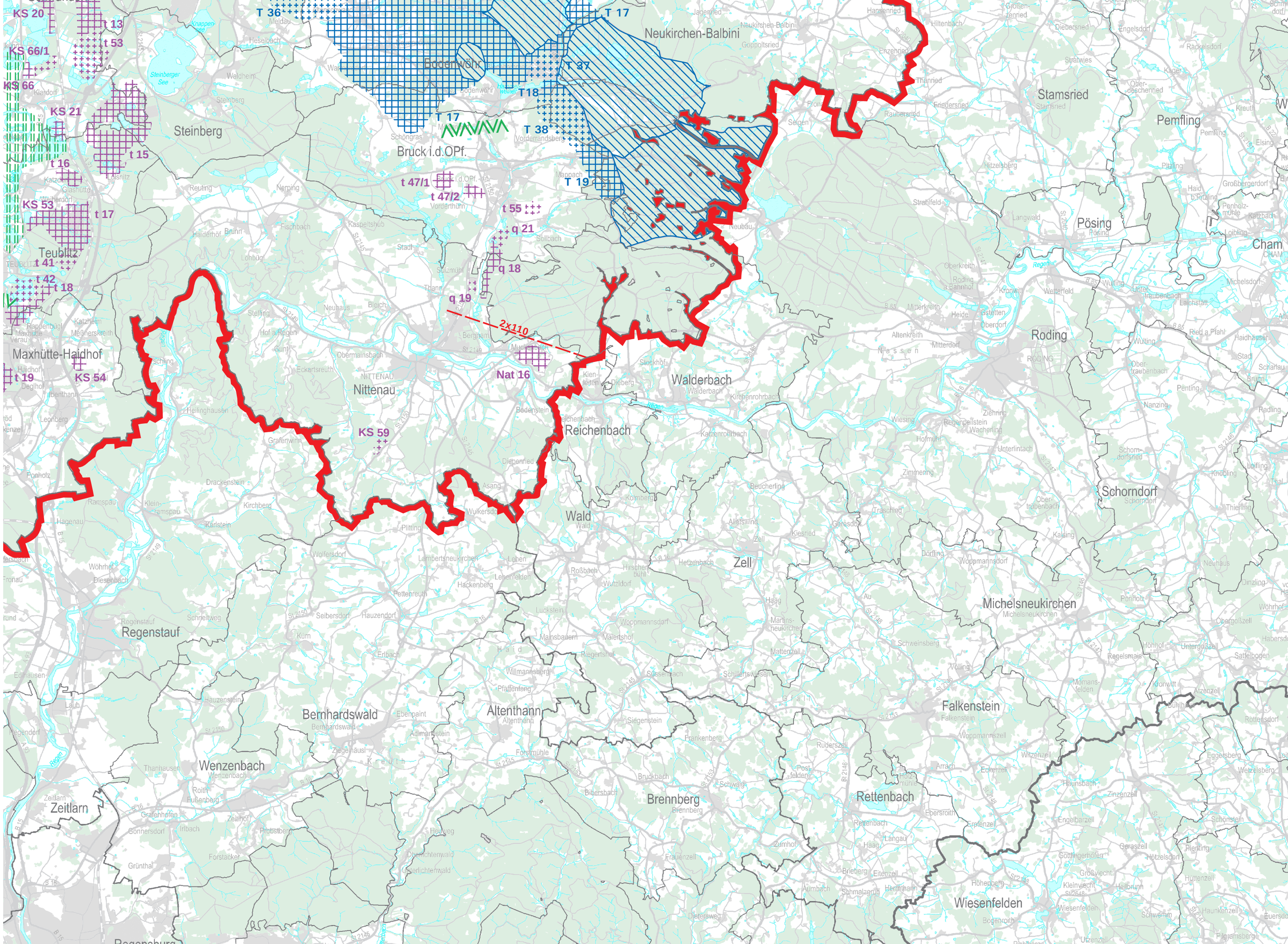
Regionalplan Region Oberpfalz-Nord
Stand: 1. Juni 2018